

ELEWACJA POŁUDNIOWA

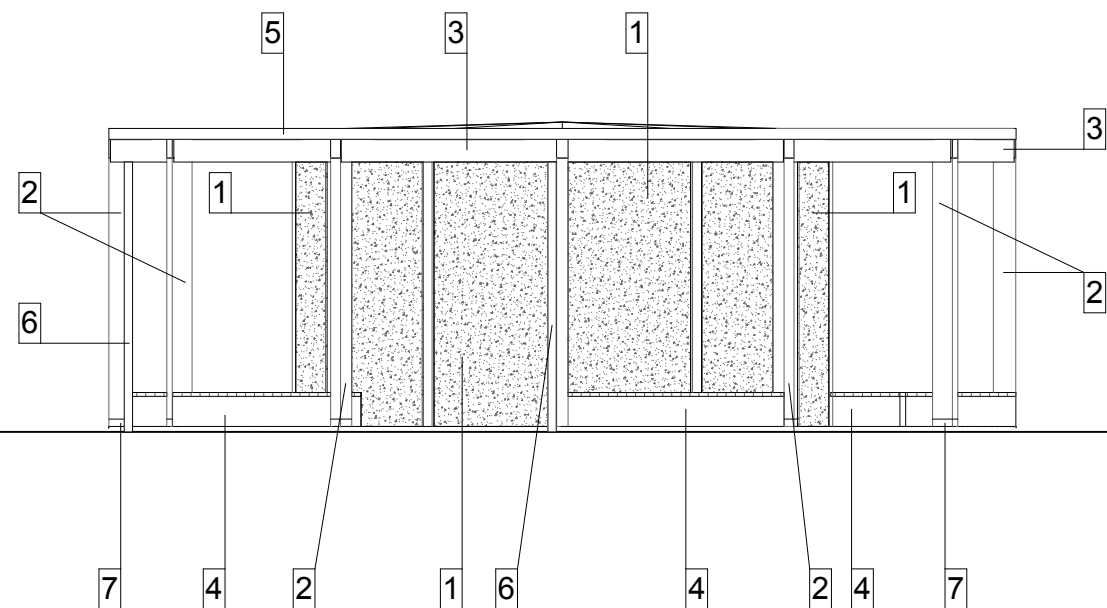

ELEWACJA PÓŁNOCNA

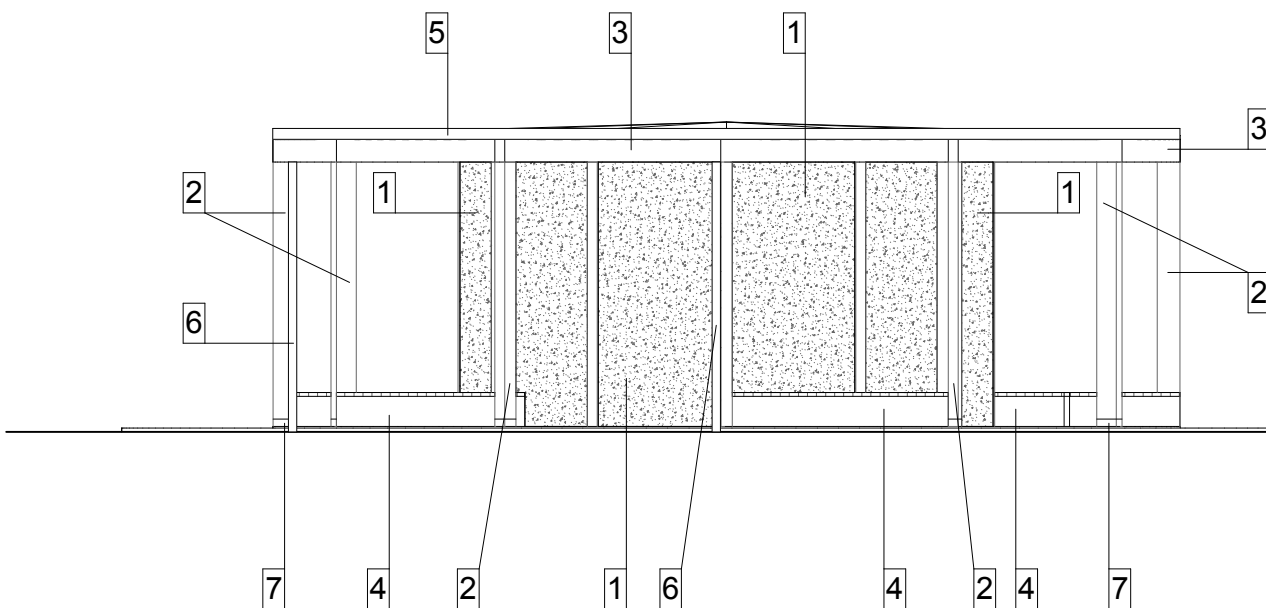

ELEWACJA WSCHODNIA

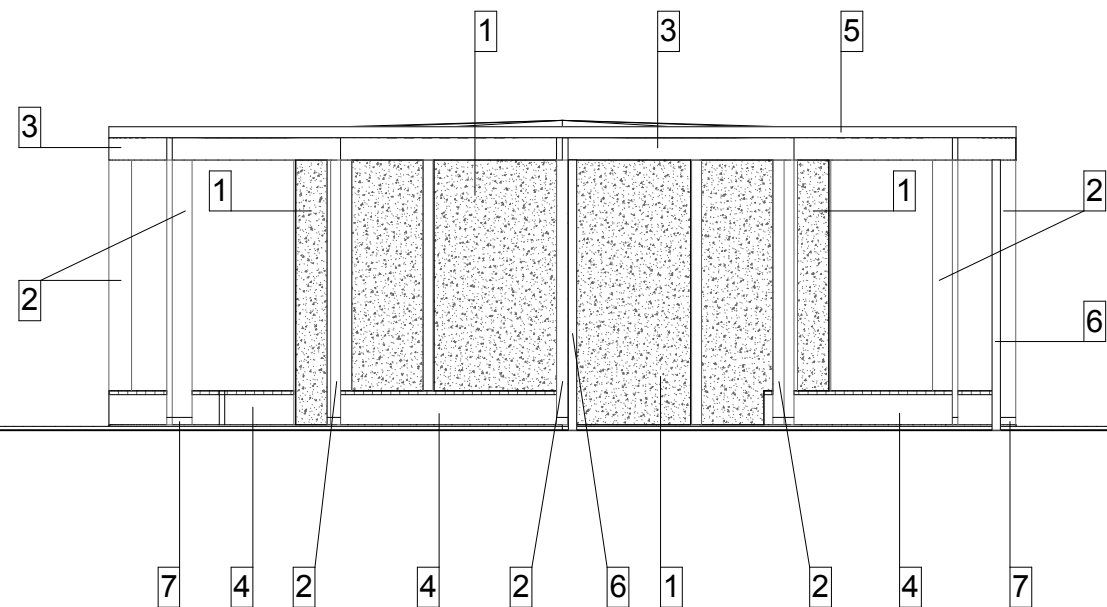

ELEWACJA ZACHODNIA

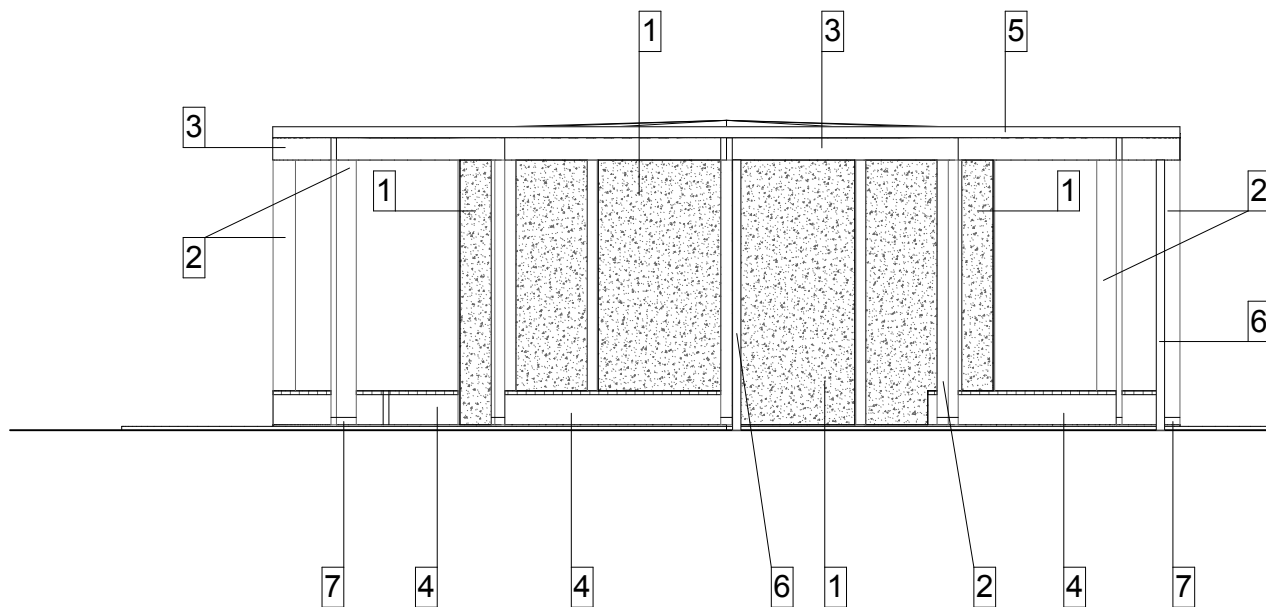

LEGENDA:

- 1 - wiązki tarniny
- 2 - słupy drewniane impregnowane olejem w kolorze jasnym rudym
- 3 - belki drewniane impregnowane olejem w kolorze jasnym rudym
- 4 - ławka z betonu architektonicznego, siedzisko z olejowanego drewna egzotycznego
- 5 - obróbki blacharskie stalowe miedziowane
- 6 - rury spustowe z blachy stalowej miedziowanej
- 7 - stopka słupa z blachy stalowej kwasoodpornej miedziowanej

Rysunek ten podlega ochronie prawnej zgodnie z przepisami Ustawy z dnia 04.02.1994 o Prawie autorskim i prawach pokrewnych. Powielanie oraz wykorzystywanie rysunku bez zgody autora jest zabronione

temat: Projekt architektoniczno-budowlany zagospodarowania terenu rekreacyjnego wraz z budową stawu i infrastrukturą techniczną w ramach zadania "Zagospodarowania terenów zdegradowanych w wyniku działalności przemysłowej w rejonie Cisowca w Imielinie" 41-407 Imielin, ul. Imielińska działki nr: 655, 656, 657, 658, 659, 660, 663, 673				
inwestor: Gmina Imielin 41-407 Imielin, ul. Imielińska 81				<div> studio projektowe gliwice, głowackiego 5J nr rys.</div> <div>A-03</div>
rys. Wiata tężni solankowej - elewacje				
branża: ARCHITEKTURA		Nr upr.	Podpis	
data: 10.2023	wykonał: mgr inż. arch. P. Urbanek			
	sprawił: dr inż. arch. Z. Sąsiadek	674/01		
skala: 1:100	projektował: mgr inż. arch. P. Gara	11/03/ SLOKK		

A-03